

제 2 장

CHAPTER 2



정부조직 / 공무원인사

GOVERNMENT ORGANIZATION / CIVIL SERVANTS PERSONNEL

제 1 절 정부기구

SECTION 1. GOVERNMENT ORGANIZATION

제 2 절 공무원 정원

SECTION 2. FIXED NUMBER OF CIVIL SERVANTS

제 3 절 공무원 현원

SECTION 3. NUMBER OF CIVIL SERVANTS IN ACTIVE SERVICE

제 4 절 공무원 임용 / 퇴직 / 교육훈련 / 징계 및 소청

SECTION 4. CIVIL SERVANTS APPOINTMENT / RETIREMENT / EDUCATION & TRAINING / DISCIPLINE & APPEALS

제 5 절 공무원 보수 / 연금 / 단체 · 복무 · 윤리

SECTION 5. REMUNERATION / PENSION / ASSOCIATIONS, PUBLIC SERVICE & ETHICS

제1절 정부기구

SECTION 1. GOVERNMENT ORGANIZATION



Ministry of Public Administration and Security

2-1-1. 중앙행정기관 Central Administrative Agencies

2-1-1-1. 정부조직 기구도

※15부2처18청5위원회

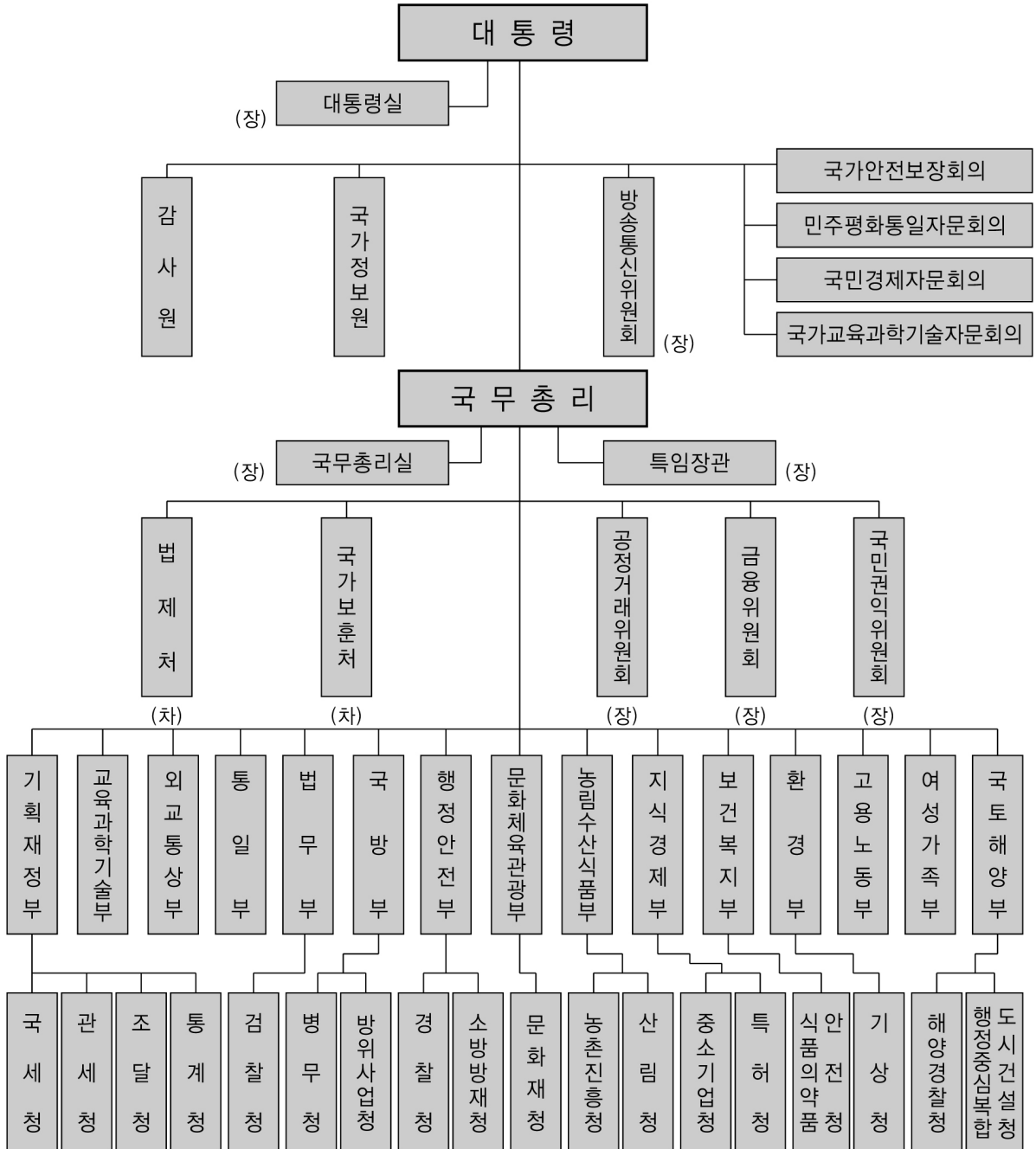

* 국가인권위원회 (독립위원회)

* 조직기획과 주무관 이정와 (02-2100-3485)

2-1-1-1. Government Organization Chart

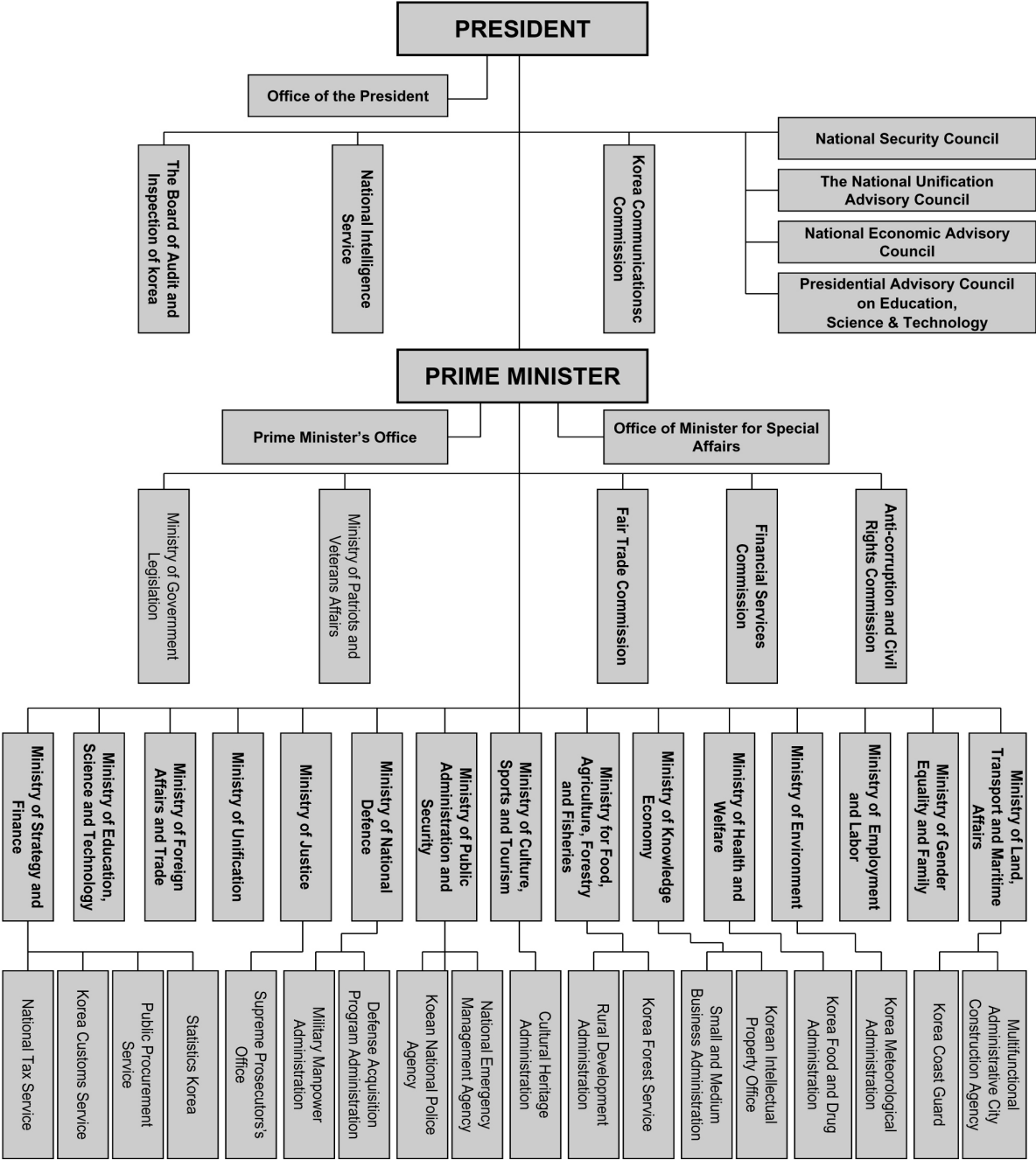

* National Human Rights Commission of Korea (NHRCK independently addresses matters which fall within the purview of its authority)

2-1-1-2. 정부기구 추이 Government Organization by Year

연도 Year	구분 Classification	원 Ministry	부 Ministry	처 Agency	청 Administration / Service
1993		2	14	6	15
1997		2	14	5	16
1998			17	2	16
2002			18	4	16
2003			18	4	16
2004			18	4	17
2005			18	4	16
2006			18	4	17
2007			18	4	17
2008			15	2	18
2009			15	2	18
2010			15	2	18

* 원: 경제기획원, 국토통일원

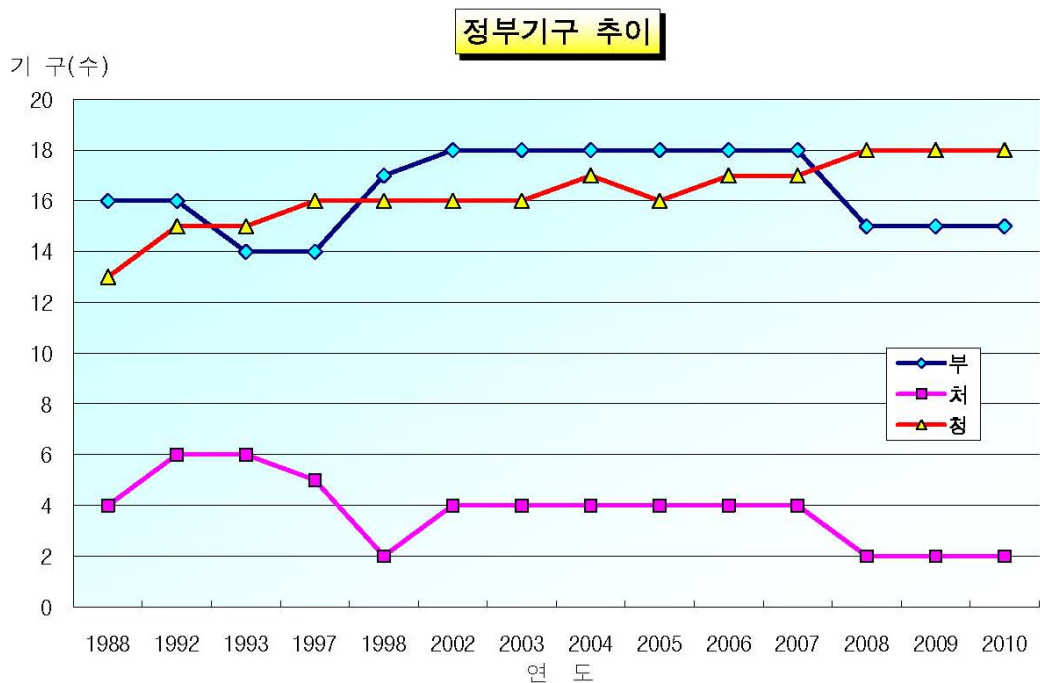

* 조직기획과 주무관 이정와 (02-2100-3485)

2-1-1-3. 중앙행정기관 기구변천 Changes of Central Administrative Agencies

연도 Year	구분 Classification	원 Ministry	부 Ministry	처 Agency	실 Office	청 Admini- stration / Service	대 Office	외 국 Outer Bureau	위원회 Commission	비 고 Remark
1948		-	11	4	-	-	-	-	3	* 정부수립 * 11부 : 1. 내무부 2.외무부 3.국방부 4. 재무부 5. 법무부 6. 문교부 7. 농림부 8. 상공부 9. 사회부 10. 교통부 11. 체신부 * 4처 : 총무처, 법제처, 기획처, 공보처 * 3위원회 : 고시위원회, 감찰위원회, 경제위원회
1949		-	12	5	-	1	-	-	3	* 보건부 신설('49.03.25) * 외자구매처 신설('49.12.10) * 관재청 신설('49.12.19)
1955		-	12	-	2	3	-	-	1	* 보건부와 사회부를 통합하여 보건사회부로 개편하고 부흥부 신설('55.02.07) * 전매청, 해무청 신설('55.02.07) * 외자구매처를 외자청으로, 공보처를 공보실로, 총무처를 국무원사무국으로, 법제처를 법제실로 개편하고, 기획처 폐지('55.02.07) * 감찰위원회, 경제위원회 폐지('55.02.07)
1960		1	12	1	-	3	-	-	3	* 국무원사무국을 국무원사무처로 개편('60.07.01) * 원자력원 신설('60.07.01) * 감찰위원회, 공안위원회, 부흥위원회 신설 ('60.07.01)
1961		3	12	2	-	4	-	2	1	* 부흥부를 건설부로 개편함('61.05.26) * 부흥위원회를 경제장관회의로 개편하고 공안 위원회 폐지('61.05.26) * 공보부 신설('61.06.22) * 군사원호청 신설('61.07.12) * 건설부를 폐지하고 경제기획원 신설('61.07.22) * 국토건설청(경제기획원소속) 신설('61.07.22) * 건설부외자청을 재무부외자청으로 이관 ('61.07.22) * 경제장관회의를 폐지하고, 중앙경제위원회를 신설('61.07.22) * 감찰위원회 폐지
1962		2	13	3	-	3	-	2	1	* 농사원을 폐지하고, 농촌진흥청 신설 ('62.03.21) * 군사원호청을 원호처로 개편('62.05.10) * 국토건설청을 폐지하고, 건설부로 승격 ('62.06.18)
1963		2	13	3	-	6	-	7	-	* 노동청(보건사회부소속), 철도청(교통부소속) 및 수로국(교통부소속) 신설('63.08.26) * 검찰청(법무부소속) 신설('63.12.14) * 조사통계국(경제기획원소속), 특허국, 중앙 계량국, 표준국(상공부소속) 신설('63.12.14) * 중앙경제위원회 폐지('63.12.14)

* 조직기획과 주무관 이정와 (02-2100-3485)

연도 Year	구분 Classification	원 Ministry	부 Ministry	처 Agency	실 Office	청 Admini- stration / Service	대 Office	외국 Outer Bureau	위원회 Commission	비고 Remark
1966		2	13	3	-	9	-	7	-	* 국세청 (재무부소속) 신설 ('66.02.28) * 수산청 (농림부소속) 신설 ('66.02.28) * 산림청 (농림부소속) 신설 ('66.08.03)
1967		1	13	4	-	10	-	7	-	* 과학기술처 (국무총리소속) 신설 ('67.03.30) * 원자력원을 폐지하고 원자력청 (과학기술처소속)으로 개편 ('67.03.30)
1968		2	13	4	-	10	-	7	-	* 국토통일원 (국무총리소속) 신설 ('68.07.24) * 공보부를 문화공보부로 개편 ('68.07.24) * 문교부소속 문화재관리국을 문화공보부소속으로 이관 ('68.07.24)
1970		2	13	4	-	12	-	7	-	* 관세청 (재무부소속) 신설 ('70.08.03) * 병무청 (국방부소속) 신설 ('70.08.03) * 무임소장관 (국무위원) 신설 근거 규정 ('70.08.03)
1973		2	13	4	-	13	-	5	1	* 실·국 설치를 대통령령에 위임 ('73.01.15) * 원자력청 폐지하고 공업진흥청 및 공업단지 관리청 신설 ('73.01.15) * 중앙계량국, 표준국 폐지 ('73.01.15) * 대통령령으로 중앙행정기관인 위원회를 둘 수 있는 근거규정 신설 ('73.01.15) * 산림청을 내무부소속으로 이관하고, 농림부를 농수산부로 개칭 ('73.03.03) * 중화학공업추진위원회 (국무총리 소속) 신설 ('73.05.14)
1975		2	13	4	-	14	-	5	1	* 항만청 신설 ('75.12.31)
1976		2	13	4	-	14	-	4	1	* 특허국을 폐지하고 특허청 (상공부소속)을 신설 ('76.12.31) * 재무부소속인 조달청을 경제기획원소속으로 이관 ('76.12.31) * 공업단지관리청 폐지 ('76.12.31)
1977		2	14	4	-	14	-	4	2	* 동력자원부 신설 ('77.12.16) * 항만청을 해운항만청으로 개칭 ('77.12.16) * 전자통신개발추진위원회 신설 ('77.11.15)
1978		2	14	4	-	14	-	4	3	* 특정지역종합개발추진위원회 신설 ('78.12.15)
1979		2	14	4	-	15	-	4	3	* 환경청 (보건사회부소속) 신설 ('79.12.28)
1980		2	14	4	-	15	-	4	3	* 중화학공업추진위원회 폐지 ('80.09.16) * 사회정화위원회 신설 ('80.11.01)
1981		2	15	4	-	14	-	3	1	* 노동부 신설, 노동청 폐지 ('81.04.08) * 특정지역종합개발추진위원회 폐지 ('81.09.18) * 전파관리국을 폐지하여 체신부내국으로 개편 ('81.12.31) * 전자통신개발추진위원회를 자문 위원회로 조정 ('81.12.31)

구분 Classification 연도 Year	원 Ministry	부 Ministry	처 Agency	실 Office	청 Admini- stration / Service	대 Office	외국 Outer Bureau	위원회 Commission	비고 Remark
1982	2	16	4	-	14	-	3	1	* 체육부 신설('82.03.20)
1983	2	16	4	-	14	-	3	2	* 해외협력위원회 신설('83.01.27)
1984	2	16	4	-	14	-	3	2	* 원호처를 국가보훈처로 명칭 변경('84.07.25)
1986	2	16	4	-	14	-	3	1	* 해외협력위원회 폐지('86.03.08) * 산림청을 농림수산부소속으로 이관하고 농수산부를 농림수산부로 명칭 변경('87.01.01)
1987	2	16	4	-	13	1	3	1	* 전매청 폐지('87.04.01) * 1대(중앙관상대)
1989	2	16	6	-	12	1	3	-	* 사회정화위원회 폐지('89.02.28) * 환경청을 폐지하고, 국무총리소속 환경처 신설('89.12.30) * 문화공보부를 문화부와 공보처로 분리 개편('89.12.30)
1990	2	16	6	-	14	-	2	-	* 국토통일원의 명칭을 통일원으로 개칭하고 통일원장관을 부총리로 격상('90.12.27) * 문교부를 교육부로, 체육부를 체육청소년부로 명칭 변경('90.12.27) * 조사통계국을 통계청(1급)으로 개편('90.12.27) * 중앙관상대를 기상청(1급)으로 개편('90.12.27)
1991	2	16	6	-	15	-	2	-	* 내무부 치안본부를 경찰청으로 개편('91.07.23)
1993	2	14	6	-	15	-	2	-	* 문화부와 체육청소년부를 통합하여 문화 체육부로 개편('93.03.06) * 상공부와 동력자원부를 통합하여 상공자원부로 개편('93.03.06)
1994	2	13	5	-	15	-	2	-	* 경제기획원과 재무부를 재정경제원으로 통합('94.12.23) * 경제기획원의 기획조정 및 심사평가기능을 행정조정실로 이관, 교통부의 관광기능을 문화체육부로 이관('94.12.23) * 건설부와 교통부를 건설교통부로 통합('94.12.23) * 상공자원부를 통상산업부로, 체신부를 정보통신부로, 보건사회부를 보건복지부로 각각 개편('94.12.23) * 환경처를 환경부로 개편('94.12.23) * 경제기획원장관 소속하의 공정거래위원회를 국무총리 소속기관으로 개편('94.12.23)

구분 Classification 연도 Year	원 Ministry	부 Ministry	처 Agency	실 Office	청 Admini- stration / Service	대 Office	외국 Outer Bureau	위원회 Commission	비고 Remark
1996	2	14	5	-	14	-	1	-	<ul style="list-style-type: none"> * 중소기업청 신설, 공업진흥청 폐지('96.02.09) * 해양수산부 신설('96.08.08) * 해운항만청, 수산청, 수로국 폐지('96.08.08) * 경찰청 소속 해양경찰청을 해양수산부 소속 중앙행정기관으로 격상('96.08.08) * 농림수산부를 농림부로 명칭변경('96.08.08)
1998.02.28	-	17	2	-	16	-	1	-	<ul style="list-style-type: none"> * 부총리제를 폐지하고, 재정경제원을 재정경제부로, 통일원을 통일부로 각각 개편 * 총무처와 내무부를 행정자치부로 통합하고, 과학기술처를 과학기술부로 개편, 문화체육부를 문화관광부로, * 통상산업부를 산업자원부로 각각 개편 * 외무부를 외교통상부로 개편하고, 외교통상부 장관 밑에 통상교섭본부(차관급)를 둬 * 국무총리 밑의 행정조정실(차관급)을 국무조정실(장관급)로 개편하고, 국무총리 밑에 공보실(1급)을 설치, 방송행정·출판·간행물·해외홍보 기능은 문화관광부로 이관하고, 공보처를 폐지함 * 대통령소속하에 기획예산위원회를 신설, 재정경제부장관 소속하에 예산청을 두며, 대통령 소속하에 여성특별위원회와 중소기업 특별위원회를 신설 * 장관급인 법제처 및 국가보훈처를 차관급으로 축소 개편 * 보건복지부장관소속하에 식품의약품안전청(차관급) 신설 * 정부장관 설치근거 삭제 * 민주평통일자문회의사무처 폐지
1999.05.24	-	17	4	-	16	-	-	-	<ul style="list-style-type: none"> * 대통령소속의 중앙인사위원회 신설 * 기획예산위원회와 예산청을 통합하여 국무총리 소속 기획예산처로 개편 * 공보실을 폐지하고 국무총리소속 국정홍보처 신설 * 문화재관리국을 문화재청(1급)으로 개편 * 해양경찰청에 차관(치안감) 신설 * 민주평화통일자문회의 사무처 신설
2001.01.29	-	18	4	-	16	-	-	-	<ul style="list-style-type: none"> * 국무조정실장을 정부위원으로 함 * 부총리 2인을 두고, 재정경제부장관과 교육인적자원부장관이 부총리를 겸임 * 재정경제부에 1급의 일반직국가공무원(국제업무담당) 1인을 둘 수 있도록 함 * 교육부를 교육인적자원부로 개칭하고, 교육인적자원부에 차관보 1인을 두도록 함 * 여성특별위원회를 폐지하고 여성부 신설 * 한국마사회의 소관을 문화관광부에서 농림부로 이관

구분 Classification 연도 Year	원 Ministry	부 Ministry	처 Agency	실 Office	청 Admini- stration / Service	대 Office	외국 Outer Bureau	위원회 Commission	비고 Remark
2004.03.11	-	18	4	-	16	-	-	2	<ul style="list-style-type: none"> * 대통령비서실 소속 공무원을 제외한 정무직 공무원의 배치는 법률로 정하도록 함 * 기획예산처에서 수행하여 오던 행정계획에 관한 사무를 행정자치부로 이관함 * 법제처와 국가보훈처를 장관급 기구로 격상, 법제처장, 차장 및 국가보훈처장, 차장을 정무직으로 함
2004.06.01	-	18	4	-	17	-	-	2	<ul style="list-style-type: none"> * 소방방재청 개칭
2005.01.01	-	18	4	-	16	-	-	2	<ul style="list-style-type: none"> * 철도청 공사화
2005.03.24	-	18	4	-	16	-	-	2	<ul style="list-style-type: none"> * 여성부를 여성가족부로 개편
2006.01.01	-	18	4	-	17	-	-	2	<ul style="list-style-type: none"> * 방위사업청 개칭
2008.02.29	-	15	2	-	18	-	-	3	<ul style="list-style-type: none"> * 대통령비서실이 대통령실로, 대통령경호실이 대통령실 소속의 경호처로 개편 * 행정자치부, 중앙인사위원회, 비상기획위원회의 기능과 정보통신부의 일부 기능이 행정안전부로 통합 * 국민고충처리위원회·국가청렴위원회 및 국무총리 행정심판위원회를 통합하여 국민권익위원회 설치 * 국가안전보장회의의 운영지원기능을 대통령실로 이관, 사무처 폐지 * 국민경제자문회의사무처 기능을 대통령실에 이관, 사무처 폐지 * 국무조정실과 국무총리비서실이 국무총리실로 통합 * 특임장관 신설 * 국정홍보처 폐지, 국정홍보 및 정부발표에 관한 사항 문화체육관광부 이관 * 기획예산처와 재정경제부를 통합하여 기획재정부 신설 * 교육인적자원부와 과학기술부를 통합하여 교육과학기술부 신설 * 농림부와 해양수산부의 어업수산업정책, 보건복지부의 식품산업진흥정책을 통합하여 농림수산물부 신설 * 산업자원부와 정보통신부의 정보기술(IT) 산업정책과 과학기술부의 산업기술 연구개발정책(R&D)을 통합하여 지식경제부 신설 * 건설교통부와 해양수산부의 해양개발, 항만건설, 해운물류기능을 통합하여 국토해양부 신설 * 정보통신부를 폐지하고 우정업무를 지식경제부로 이관 * 정보통신부 통신서비스정책규제기능과 방송위원회 방송정책규제기능을 통합하여 방송통신위원회 신설 * 중소기업특별위원회를 폐지하고 중소기업의 정책평가 및 조정업무는 중소기업청으로 이관 * 재정경제부의 금융정책 및 외국환거래건전성감독, 금융정보 분석기능 등은 금융감독위원회와 통합하여 금융위원회로 개편 * 3위원회 : 방송위, 공정위, 금융위(설치 근거 법률에 정부조직법 제2조상의 중앙행정기관임을 명시함)

구분 Classification 연도 Year	원 Ministry	부 Ministry	처 Agency	실 Office	청 Admini- stration / Service	대 Office	외국 Outer Bureau	위원회 Commission	비고 Remark
2010.03.19	-	15	2	-	18	-	-	3	* 보건복지가족부의 청소년·가족 기능을 여성부로 이관하여, 보건복지가족부는 보건복지부로, 여성부는 여성가족부로 개편
2010.07.05	-	15	2	-	18	-	-	3	* 노동부를 고용노동부로 개편

2-1-1-4. 중앙행정기관의 보조(보좌)기관

Subordinate Organs (Line/Staff) in Central Administrative Agencies

연도 Year	구분 Classification	실 Office	국 Bureau	과 Division	차관보 Assistant Minister	담당관 Officer				
						1급 GR1	2급 GR2	3급 GR3	4급 GR4	기타 Others
1994		43	158	779	11	1	158	41	352	59
1995		43	158	785	11	1	160	292	107	64
1996		47	163	802	13	1	171	36	374	69

연도 Year	구분 Classification	실 Office	국 Bureau	과 Division	차관보 Assistant Minister	담당관 Officer					
						1급 GR1	2급 GR2	3급 GR3	3·4급 GR3·4	4급 GR4	기타 Others
1997		47	163	807	13	1	172	37	302	75	74
1998		37	166	776	9	1	121	34	259	68	90
1999		35	164	744	9	1	103	33	244	44	80
2000		35	163	745	9	1	106	30	260	46	79
2001		36	168	762	10	3	99	40	254	58	80
2002		36	168	764	10	3	99	41	260	59	79
2003		36	169	771	10	3	101	41	258	60	79
2004		38	182	819	10	4	110	36	263	70	87
2004		38	182	819	10	4	110	36	263	70	87
2005		42	180	917	8	4	124	30	307	55	101

연도 Year	구분 Classification	실 Office	국 Bureau	과 Division	차관보 Assistant Minister	담당관 Officer					
						고위공무원단 Senior Civil Service	3·4급 GR3·4	4급 GR4	4·5급 GR4·5	3·4·5급 GR3·4·5	기타 Others
2006		45	196	1,036	6	157	187	42	15	147	111
2007		58	200	1,123	5	214	203	48	23	210	99
2008		52	149	1,212	3	229	138	19	32	89	66
2009		54	151	1,113	3	238	159	23	23	70	59
2010		56	148	1,116	3	245	165	26	29	64	60

* 조직기획과 주무관 이정와 (02-2100-3485)

2-1-1-5. 중앙행정기관별 보조(보좌)기관

Subordinate Organs (Line/Staff) by Central Administrative Agencies

기관별 Institution	하부조직 Sub-Organs	실 Office	국·단 Bureau	과·팀 Division	차관보 Assistant Minister	담당관 Officer						기 타 Others	
						고위 공무원단 Senior Civil Service	3·4급 GR3·4	4급 GR4	4·5급 GR4·5	3·4·5급 GR3·4·5		국장급 Director General	과장급 Director
계 Total		56	148	1,116	3	245	165	26	29	64		16	44
법제처 Ministry of Government Legislation		0	4	7	0	7	18	0	1	4		0	0
국가보훈처 Ministry of Patriots and Veterans Affairs		0	4	15	0	1	4	0	2	0		0	0
기획재정부 Ministry of Strategy and Finance		4	7	82	1	20	5	1	0	0		0	0
교육과학기술부 Ministry of Education, Science and Technology		4	6	59	0	12	9	1	3	0		1	0
외교통상부 Ministry of Foreign Affairs and Trade		3	17	58	1	28	0	1	0	0		0	14
통일부 Ministry of Unification		2	3	17	0	3	4	1	0	0		0	0
법무부 Ministry of Justice		4	3	35	0	7	5	3	0	0		2	1
국방부 Ministry of National Defence		4	0	40	0	15	15	5	2	0		4	8
행정안전부 Ministry of Public Administration and Security		5	3	51	1	21	0	0	0	12		0	0
문화체육관광부 Ministry of Culture, Sports and Tourism		4	7	45	0	11	0	0	0	8		0	0
농림수산식품부 Ministry for Food, Agriculture, Forestry and Fisheries		3	3	43	0	12	8	0	0	0		0	0
지식경제부 Ministry of Knowledge Economy		5	0	56	0	17	0	0	1	8		0	0
보건복지부 Ministry of Health and Welfare		4	3	52	0	16	1	2	0	10		0	0

* 조직기획과 주무관 이정와 (02-2100-3485)

<div> <div>하부조직 Sub-Organs</div> <div>기관별 Institution</div> </div>	실 Office	국 · 단 Bureau	과 · 팀 Division	차관보 Assistant Minister	담당관 Officer						
					고위 공무원단 Senior Civil Service	3 · 4급 GR3 · 4	4급 GR4	4 · 5급 GR4 · 5	3 · 4 · 5급 GR3 · 4 · 5	기타 Others	
										국장급 Director General	과장급 Director
환경부 Ministry of Environment	2	4	28	0	7	7	1	2	0	0	0
고용노동부 Ministry of Employment and Labor	3	1	29	0	13	6	1	3	0	0	0
여성가족부 Ministry of Gender Equality and Family	2	2	17	0	3	5	0	0	0	0	0
국토해양부 Ministry of Land, Transport and Maritime Affairs	6	2	89	0	22	10	0	4	0	0	0
국세청 National Tax Service	0	6	22	0	5	15	1	1	0	0	0
관세청 Korea Customs Service	0	4	17	0	2	5	1	1	0	0	0
조달청 Public Procurement Service	0	4	25	0	1	1	0	0	6	0	0
통계청 Statistics Korea	0	5	28	0	1	0	0	0	6	0	0
검찰청 Supreme Prosecutors's Office	1	7	19	0	0	0	1	0	0	2	8
병무청 Military Manpower administration	0	3	12	0	1	5	0	0	0	0	0
방위사업청 Defense Acquisition Program Administration	0	3	14	0	2	5	1	1	0	0	0
경찰청 Korean National Police Agency	0	7	27	0	2	1	1	0	0	4	9
소방방재청 National Emergency Management Agency	0	3	17	0	1	6	0	1	0	0	0
문화재청 Cultural Heritage Administration	0	3	14	0	1	2	0	3	0	0	0

<div> <div>하부조직 Sub-Organs</div> <div>기관별 Institution</div> </div>	실 Office	국 · 단 Bureau	과 · 팀 Division	차관보 Assistant Minister	담당관 Officer						
					고위 공무원단 Senior Civil Service	3 · 4급 GR3 · 4	4급 GR4	4 · 5급 GR4 · 5	3 · 4 · 5급 GR3 · 4 · 5	기타 Others	
										국장급 Director General	과장급 Director
농촌진흥청 Rural Development Administration	0	3	15	0	1	3	2	2	0	0	0
산림청 Korea Forest Service	0	3	15	0	1	5	0	0	0	0	0
중소기업청 Small and Medium Business Administration	0	5	18	0	1	0	1	0	5	0	0
특허청 Korean Intellectual Property Office	0	8	60	0	1	1	0	1	5	0	0
식품의약품안전청 Korea Food and Drug Administration	0	5	40	0	6	9	0	0	0	0	0
기상청 Korea Meteorological Administration	0	4	21	0	3	9	0	0	0	1	0
해양경찰청 Korea Coast Guard	0	4	17	0	0	0	2	0	0	2	4
행정중심복합도시건설청 Multifunctional Administrative City Construction Agency	0	2	12	0	1	1	0	1	0	0	0

※ 1급본부는 실, 2급본부는 국에 포함

2-1-2. 부속기관 Affiliated Organizations

2-1-2-1. 기관 현황 Summary of Affiliated Organizations

유형별 Type	기관 수 No. of Organizations	정무직 Political Service	(일반직, 연구직, 계약직) 고위공무원단 Senior Civil Service	4급 GR4	5급이하 GR5 or below	연구직 Research Service	특정직 Special Service	계약직 Contractual Service
계 Total	500	8	112	122	181	35	40	2
시험연구기관 Experiment & Research Institution	78		27	26		24	1	
교육훈련기관 Education & Training Institution	33	1	20	1			11	
문화기관 Cultural Institution	55	1	14	7	21	11	1	
의료기관 Medical Institution	14		13	1				
기타행정기관 Others	320	6	38	87	160		27	2

* 조직기획과 주무관 이정와 (02-2100-3485)

2-1-2-2. 유형별 현황 (기관장 직급순) Affiliated Organizations by Type

유형별 Type	부처별 Agency	기관명 Organization Name	기관 수 No. of Organizations	기관장 직급 Rank of Organization Head	비고 Remark
시험연구기관 (78) Experiment & Research Institution	감사원 The Board of Audit & Inspection of Korea	감사연구원 Audit and Inspection Research Institute	1	고위공무원단 Senior Civil Service	
	방송통신위원회 Korea Communications Commission	전파연구소 Radio Research Agency	1	"	
	문화체육관광부 Ministry of Culture, Sports and Tourism	국립국어원 The National Institute of The Korean Language	1	"	
	농림수산물부 Ministry for Food, Agriculture, Forestry and Fisheries	국립수산물과학원 수산연구소 (동해, 서해, 남서해) Fisheries Research Institute (East Sea, West Sea, Southwest Sea)	3	"	

유형별 Type	부처별 Agency	기관명 Organization Name	기관 수 No. of Organizations	기관장 직급 Rank of Organization Head	비 고 Remark
시험연구기관 (78) Experiment & Research Institution	농림수산식품부 Ministry for Food, Agriculture, Forestry and Fisheries	국립수산과학원 전락양식연구소 Aquaculture Research Institute	1	고위공무원단 Senior Civil Service	
	환경부 Ministry of Environment	국립생물자원관 National Institute of biological Resources	1	"	
	경찰청 Korean National Police Agency	경찰대학 치안정책연구소 Korea National Police University Police Science Institute	1	"	
	문화재청 Cultural Heritage Administration	국립해양문화재연구소 National Research Institute of Maritime Cultural Heritage	1	"	
	농촌진흥청 Rural Development Administration	국립농업과학원 National Academy of Agricultural Science	1	"	
		국립식량과학원 National Institute of Crop Science	1	"	
	산림청 Korea Forest Service	국립수목원 Korea National Arboretum	1	"	
	식품의약품안전청 Korea Food & Drug Administration	식품의약품안전평가원 National Institute of Food and Drug Safty Evaluation	1	"	
	보건복지부 Ministry of Health and Welfare	질병관리본부 국립보건연구원 National Institute of Health	1	연구직 고위공무원단 Senior Research Service	
	환경부 Ministry of Environment	국립환경과학원 National Institute of Environmental Research	1	"	
		온실가스종합정보센터 Greenhouse Gas Inventory & Research Center of Korea	1	"	
	소방방재청 National Emergency Management Agency	국립방재교육원연구원 국립방재연구소 National Institute for Disaster Prevention	1	"	

유형별 Type	부처별 Agency	기관명 Organization Name	기관 수 No. of Organizations	기관장 직급 Rank of Organization Head	비고 Remark
시험연구기관 (78) Experiment & Research Institution	기상청 Korea Meteorological Administration	국립기상연구소 National Institute of Meteorological Research	1	연구직 고위공무원단 Senior Research Service	
	행정안전부 Ministry of Public Administration and Security	국립과학수사연구원 National Forensic Service	1	계약직 고위공무원단 Senior Contractual Service	책임운영 기관 Executive Agency
	농림수산식품부 Ministry for Food, Agriculture, Forestry and Fisheries	국립수산과학원 National Fisheries Research and Development Institute	1	"	"
	통계청 Statistics Korea	통계개발원 Statistics Research Institute	1	"	"
	문화재청 Cultural Heritage Administration	국립문화재연구소 National Research Institute of Cultural Heritage	1	"	"
	농촌진흥청 Rural Development Administration	국립축산과학원 National Institute of Animal Science	1	"	"
		국립원예특작과학원 National Institute of Horticultural & Herbal Science	1	"	"
	산림청 Korea Forest Service	국립산림과학원 Korea Forest Research Institute	1	"	"
	방송통신위원회 Korea Communications Commission	전파연구소 이천분소 Icheon Branch Institute of Radio Research Agency	1	4급 GR4	
	행정안전부 Ministry of Public Administration and Security	국립과학수사연구소 분소 (남부, 서부, 중부, 동부) District Office(Central, Southern, Eastern, Western) of National Forensic Service	4	"	
	농림수산식품부 Ministry for Food, Agriculture, Forestry and Fisheries	국립농산물품질관리원 시험연구소 Experiment & Research Station of the National Agricultural Products Quality Management Service	1	"	
		국립수산과학원 수산연구소 (남동해) Southeast Fisheries Research Institute	1	"	

유형별 Type	부처별 Agency	기관명 Organization Name	기관 수 No. of Organizations	기관장 직급 Rank of Organization Head	비고 Remark
시험연구기관 (78) Experiment & Research Institution	국세청 National Tax Service	국세청 주류면허지원센터 NTS Liguors Licence Aid Center	1	4급 GR4	
	관세청 Korea Customs Service	중앙관세분석소 Central Customs Laboratory and scientific service	1	"	
	문화재청 Cultural Heritage Administration	국립문화재연구소 (경주, 부여, 가야, 나주, 중원) National Research Institute of Cultural Heritage (Gyeongju, Buyeo, Gaya, Naju, Jungwon)	5	"	
	문화재청 Cultural Heritage Administration	국립문화재연구소 문화재보존과학센터 Cultural Heritage Conservation Science Center	1	"	
	농촌진흥청 Rural Development Administration	국립축산과학원 한우시험장 Hanwoo Experiment Station	1	"	
		국립축산과학원 가축유전자원시험장 Animal Genetic Resources Station	1	"	
		국립농업과학원 농업유전자원센터 National Agrobiodiversity Center	1	"	
		국립식량과학원 고령지농업연구센터 Highland Agriculture Research Center	1	"	
		국립식량과학원 바이오에너지작물센터 Bioenergy Crop Research Center	1	"	
		국립원예특작과학원 온난화대응농업연구센터 Agricultural Research Center of Climate Change	1	"	
	농촌진흥청 Rural Development Administration	국립원예특작과학원 시험장 (시설원예, 사과, 배, 감귤) Research Station of the National Institute of Horticultural & Herbal Science (Protected Horticulture, Apple, Pear, Citrus)	4	"	
	해양경찰청 Korea Coast Guard	해양경찰연구개발센터 Korea Coast Guard R&D Center	1	"	

유형별 Type	부처별 Agency	기관명 Organization Name	기관 수 No. of Organizations	기관장 직급 Rank of Organization Head	비 고 Remark
시험연구기관 (78) Experiment & Research Institution	농림수산식품부 Ministry for Food, Agriculture, Forestry and Fisheries	국립수산과학원 수산연구소 연구센터 (독도, 아열대) Fisheries Research Center of the Fisheries Research Institute (Dokdo, Subtropical)	2	연구직 Senior Researcher	
		국립수산과학원 중앙내수면연구소 Inland Fisheries Research Institute	1	"	
		국립수산과학원 중앙내수면연구소 연구센터 (내수면양식, 냉수성어류) Research Center of the Inland Fisheries Research Institute(Inland Aquaculture, Cold-water Fish)	2	"	
		국립수산과학원 전락양식연구소 연구센터 (미래양식, 해조류바이오, 육종) Research Center of the Aquaculture Research Institute(Future Aquaculture, Seaweed, Genetics &Breeding)	3	"	
		국립수산과학원 고래연구소 Cetacean Research Institute	1	"	
		국립수산과학원 갯벌연구소 Coastal Wetland Research Institute	1	"	
	환경부 Ministry of Environment	국립환경과학원 4대강물환경연구소 (한강, 낙동강, 금강, 영산강) 4 Rivers Environment Research Centers (Han River, Nakdong River, Keum River, Youngsan River)	4	"	
		국립환경과학원 교통환경연구소 Transportation Pollution Research Center	1	"	
	농촌진흥청 Rural Development Administration	국립식량과학원 출장소 Sub-station of the National Institute Crop Science	4	"	
		국립원예특작과학원 남해출장소 Namhae Sub-station of the National Horticultural & Herbal Science	1	"	
		국립축산과학원 난지축산시험장 Subtropical Animal Experiment Station	1	"	

유형별 Type	부처별 Agency	기관명 Organization Name	기관 수 No. of Organizations	기관장 직급 Rank of Organization Head	비고 Remark
시험연구기관 (78) Experiment & Research Institution	산림청 Korea Forest Service	국립산림과학원 연구소 (산림생산기술, 남부산림, 난대산림) Research Centers of the Korea Forest Research Institute (Forest Practice, Southern Forest, Warm-temperate Forest)	3	연구직 Senior Researcher	
	외교통상부 Ministry of Foreign Affairs and Trade	외교안보연구원 Institute of Foreign Affairs & National Security	1	14등급 외무관 GR14	
	보건복지부 Ministry of Health and Welfare	국립재활원 재활연구소 National Rehabilitation Center Research Institute	1	원장겸임	
교육훈련기관 (33) Education & Training Institution	행정안전부 Ministry of Public Administration and Security	중앙공무원교육원 Central Officials Training Institute	1	차관급 Equivalent to Vice Minister	
	감사원 The Board of Audit & Inspection of Korea	감사교육원 Audit Inspection Training Institute	1	고위공무원단 Senior Civil Service	
	교육과학기술부 Ministry of Education, Science and Technology	교육과학기술연수원 National Training Institute of Education, Science and Technology	1	"	
	통일부 Ministry of Unification	통일교육원 Institute for Unification Education	1	"	
	행정안전부 Ministry of Public Administration and Security	지방행정연수원 Local Government Officials Development Institute	1	"	
	농림수산식품부 Ministry for Food, Agriculture, Forestry and Fisheries	농업연수원 Agricultural Training Institute	1	"	
		수산인력개발원 Fisheries HRD Institute	1	"	
	지식경제부 Ministry of Knowledge Economy	우정사업본부 지식경제부공무원교육원 Knowledge Economy Officials Training Institute	1	"	
	환경부 Ministry of Environment	국립환경인력개발원 National Institute of Environmental Human Resources Development	1	"	
	국토해양부 Ministry of Land, Transport and Maritime Affairs	국토해양인재개발원 Traning Institute for Land, Transport and Maritime Affairs	1	"	

유형별 Type	부처별 Agency	기관명 Organization Name	기관 수 No. of Organizations	기관장 직급 Rank of Organization Head	비고 Remark
교육훈련기관(33) Education & Training Institution	국세청 National Tax Service	국세공무원교육원 National Tax Officials Training Institute	1	고위공무원단 Senior Civil Service	
	관세청 Korea Customs Service	관세국경관리연수원 Customs Border Control Training Center	1	"	
	통계청 Statistics Korea	통계교육원 Statistical Training Institute	1	"	
	소방방재청 National Emergency Management Agency	국립방재교육연구원 National Disaster Management Institute	1	"	
	산림청 Korea Forest Service	산림인력개발원 Forest Human Resources Development Institute	1	"	
	특허청 Korean Intellectual Property Office	국제지식재산연수원 International Intellectual Property Training Institute	1	"	
	교육과학기술부 Ministry of Education, Science and Technology	국립국제교육원 National Institute for International Education	1	계약직 고위공무원단 Senior Contractual Service	책임운영 기관 Executive Agency
		국립중앙과학관 National Science Museum	1	"	"
		국립과천과학관 Gwacheon National Science Museum	1	"	"
	농림수산식품부 Ministry for Food, Agriculture, Forestry and Fisheries	한국농수산대학 Korea National College of Agriculture and Fisheries	1	"	"
	대통령실 Office of the President	경호처 경호안전교육원 Security Education & Training Institute	1	2·3급 GR2·3	
	경찰청 Korean National Police Agency	경찰대학 Korea National Police University	1	치안정감 Senior Superintendent General	
	해양경찰청 Korea Coast Guard	해양경찰학교 Korea Coast Guard Academy	1	치안감 Superintendent General	

유형별 Type	부처별 Agency	기관명 Organization Name	기관 수 No. of Organizations	기관장 직급 Rank of Organization Head	비 고 Remark
교육훈련기관 (33) Education &Trainng Institution	경찰청 Korean National Police Agency	경찰교육원 Police Training Institute	1	치안감 Superintendent General	
		중앙경찰학교 Central Police Academy	1	"	
		경찰수사연구원 Korea Police Investigation Academy	1	경무관 Inspector General	
	소방방재청 National Emergency Management Agency	중앙소방학교 National Fire Service Academy	1	소방감 Superintendent General	
	법무부 Ministry of Justice	법무연수원 Legal Research & Training Institute	1	검사 Prosecutor	
	교육과학기술부 Ministry of Education, Science and Technology	국립특수교육원 Korea National Institute for Special Education	1	장학관 Senior Supervisor	
	문화체육관광부 Ministry of Culture, Sports and Tourism	한국예술종합학교 Korea National University of Arts	1	교수 Professor	
	문화재청 Cultural Properties Administration	한국전통문화학교 The Korean National University of Cultural Heritage	1	총장	
		한국전통문화학교 전통문화연수원 The Training Center for Traditional Culture	1	교수요원	
	교육과학기술부 Ministry of Education, Science and Technology	국립중앙과학관 서울과학관 Seoul Science Museum	1	4급 GR4	
문화기관(55) Cultural Institution	문화체육관광부 Ministry of Culture, Sports and Tourism	국립중앙박물관 National Museum of Korea	1	차관급 Equivalent to Vice Minister	
	교육과학기술부 Ministry of Education, Science and Technology	학술원사무국 Secretariat for the National Academy of Sciences	1	고위공무원단 Senior Civil Service	
	문화체육관광부 Ministry of Culture, Sports and Tourism	국립중앙도서관 National Library of Korea	1	"	

유형별 Type	부처별 Agency	기관명 Organization Name	기관 수 No. of Organizations	기관장 직급 Rank of Organization Head	비고 Remark
문화기관 (55) Cultural Institution	문화체육관광부 Ministry of Culture, Sports and Tourism	국립중앙도서관 국립어린이청소년도서관 National Library for Children & Young Adults	1	고위공무원단 Senior Civil Service	
		예술원사무국 Secretariat for the National Academy of Arts	1	"	
	문화재청 Cultural Properties Administration	국립고궁박물관 National Palace Museum of Korea	1	"	
	국방부 Ministry of National Defense	국방홍보원 Defense Media Agency	1	계약직 고위공무원단 Senior Contractual Service	책임운영 기관 Executive Agency
	문화체육관광부 Ministry of Culture, Sports and Tourism	국립중앙극장 National Theater of Korea	1	"	"
		국립현대미술관 National Museum of Contemporary Art	1	"	"
		한국정책방송원 National Audio Visual Information Service	1	"	"
		국립국악원 National Center for Korean Traditional Performing Arts	1	연구직 고위공무원단 Senior Research Service	
		국립민속박물관 National Folk Museum of Korea	1	"	
		국립중앙박물관 지방박물관 (경주, 광주, 전주) Local National Museums (Gyeongju, Gwangju, Jeonju)	3	"	
		국립중앙도서관 도서관연구소 Korea Research Institute for Library and Information	1	4급 GR4	
	문화체육관광부 Ministry of Culture, Sports and Tourism	국립중앙도서관 국립장애도서관지원센터 National Library Support Center for the Disabled	1	"	
		국립중앙박물관 덕수궁미술관 National Museum of Art, Deoksugung	1	"	

유형별 Type	부처별 Agency	기관명 Organization Name	기관 수 No. of Organizations	기관장 직급 Rank of Organization Head	비고 Remark
문화기관 (55) Cultural Institution	문화재청 Cultural Properties Administration	현충사관리소 Hyeonchungsa Shrine Office	1	4급 GR4	
		세종대왕유적관리소 King Sejong Shrine Office	1	"	
		궁중묘관리소 (경복궁, 창덕궁) Royal Palaces and Royal ShrineOffice (Gyeongbokgung, Changdeokgung)	2	"	
		칠백의총관리소 Chilbaekuichong Shrine Office	1	5급 GR5	
		궁중묘관리소 (창경궁, 덕수궁, 종묘) Royal Palaces and Royal Shrine Management Office (Changgyeonggung, Deoksugung, Jongmyo)	3	"	
		능관리소 Royal Tomb Offices	13	6급 GR6	
		현충사관리소 분소 (음봉) Branch Office of the Hyeonchungsa Shrine Office (Eumbong)	1	7급 GR7	
		능관리소 출장소 Branch Office of Royal Tomb Offices	3	"	
	문화체육관광부 Ministry of Culture, Sports and Tourism	국립중앙박물관 지방박물관 Local National Museums	8	연구직 Senior Researcher	
	문화체육관광부 Ministry of Culture, Sports and Tourism	국립국악원 민속국악원 National Center for Korean Folk Performing Arts	1	"	
		국립국악원 남도국악원 National Center for Korean Namdo Performing Arts	1	"	
		국립국악원 부산국악원 National Center for Korean Busan Performing Arts	1	"	
	경찰청 Korean National Police Agency	경찰대학 도서관 National Police University Library	1	교수 Professor	

유형별 Type	부처별 Agency	기관명 Organization Name	기관 수 No. of Organizations	기관장 직급 Rank of Organization Head	비 고 Remark
의료기관 (14) Medical Institution	보건복지부 Ministry of Health and Welfare	국립소록도병원 Sorokdo National Hospital	1	고위공무원단 Senior Civil Service	
		국립 (서울, 나주, 공주, 부곡, 춘천)병원 National (Seoul, Naju, Gongju, Bugok, Chuncheon) Hospital	5	계약직 고위공무원단 Senior Contractual Service	책임운영 기관 Executive Agency
		국립재활원 National Rehabilitation Center	1	"	"
		국립마산병원 National Masan Hospital	1	"	"
		국립목포병원 Mokpo National Hospital	1	"	"
	경찰청 Korean National Police Agency	경찰병원 National Police Hospital	1	"	"
	보건복지부 Ministry of Health and Welfare	국립서울병원 국립정신보건교육·연구센터 National Center for Mental Health Research and Education	1	원장겸임	
		국립서울병원 소아청소년진료소 Center for Children and Adolescents with Developmental and Mental Disorders	1	의료부장 겸임	
	보건복지부 Ministry of Health and Welfare	국립부곡병원 약물중독진료소 National Center for Drug Abuse	1	"	
	법무부 Ministry of Justice	치료감호소 약물중독재활센터 Drug Addiction Rehabilitation Center	1	4급 GR4	
기타행정기관 (320) Others	대통령실 Office of the President	경호처 Presidential Security Service	1	차관급 Equivalent to Vice Minister	
	행정안전부 Ministry of Public Administration and Security	이북5도 Committee of 5 Provinces in North Korea	5	"	
	방송통신위원회 Korea Communications Commission	중앙전파관리소 Central Radio Management Office	1	고위공무원단 Senior Civil Service	

유형별 Type	부처별 Agency	기관명 Organization Name	기관 수 No. of Organizations	기관장 직급 Rank of Organization Head	비고 Remark
기타행정기관 (320) Others	국가보훈처 Patriots & Veterans Administration Agency	국립대전현충원 Daejeon National Cemetery	1	고위공무원단 Senior Civil Service	
	금융위원회 Financial Services Commission	금융정보분석원 Korea Financial Intelligence Unit	1	"	
	통일부 Ministry of Unification	남북회담본부 Special Office for Inter-Korean Dialogue	1	"	
		남북출입사무소 Inter-Korean Transit Office	1	"	
		북한이탈주민정착지원사무소 Settlement Support Office for North Korean Refugees (Hanawon)	1	"	
	통일부 Ministry of Unification	남북교류협력협의사무소 Inter-Korean Economic Cooperation Consultation Office	1	"	
	법무부 Ministry of Justice	치료감호소 Institute of Forensic Psychiatry	1	"	
	국방부 Ministry of National Defense	국립서울현충원 Seoul National Cemetery	1	"	
		국방전산정보원 Defense Computing and Information Agency	1	"	
	행정안전부 Ministry of Public Administration and Security	국가기록원 National Archives of Korea	1	"	
		국가기록원 대통령기록관 Presidential Archives	1	"	
		정부청사관리소 Government Building Management Service	1	"	
		정부청사관리소 과천청사관리소 Kwacheon Government Building Management Service	1	"	

유형별 Type	부처별 Agency	기관명 Organization Name	기관 수 No. of Organizations	기관장 직급 Rank of Organization Head	비 고 Remark
기타행정기관 (320) Others	행정안전부 Ministry of Public Administration and Security	정부청사관리소 대전청사관리소 Daejeon Government Building Management Service	1	고위공무원단 Senior Civil Service	
		정부통합전산센터 National Computing & Information Agency	1	"	
		정부통합전산센터 광주정부통합전산센터 National Computing & Information Agency (Gwangju)	1	"	
	문화체육관광부 Ministry of Culture, Sports and Tourism	해외문화홍보원 Korean Culture and Information Service	1	"	
	농림수산식품부 Ministry for Food, Agriculture, Forestry and Fisheries	국립농산물품질관리원 National Agricultural Products Quality Management Service	1	"	
		국립수의과학검역원 National Veterinary Research and Quarantine Service	1	"	
	농림수산식품부 Ministry for Food, Agriculture, Forestry and Fisheries	국립식물검역원 National Plant Quarantine Service	1	"	
		국립수산물품질검사원 National Fisheries Products Quality Inspection Service	1	"	
	지식경제부 Ministry of Knowledge Economy	기술표준원 Korea Agency for Technology and Standards	1	"	
		우정사업본부 우정사업정보센터 Korea Post Information Center	1	"	
		연구개발특구기획단 R&D Special Zone Planning Office	1	"	
		지역특화발전특구기획단 Office of Regional Economic Development	1	"	
		경제자유구역기획단 Office of Free Economic Zones	1	"	

유형별 Type	부처별 Agency	기관명 Organization Name	기관 수 No. of Organizations	기관장 직급 Rank of Organization Head	비 고 Remark
기타행정기관 (320) Others	보건복지부 Ministry of Health and Welfare	질병관리본부 Korea Centers for Disease Control and Prevention	1	고위공무원단 Senior Civil Service	
	국토해양부 Ministry of Land, Transport and Maritime Affairs	국립해양조사원 Korea Hydrographic and Oceanographic Administration	1	"	
	조달청 Public Procurement Service	품질관리단 Quality Management Office	1	"	
	방위사업청 Defense Acquisition Program Administration	사업관리본부 Program Management Agency	1	"	
		계약관리본부 Contract Management Agency	1	"	
	방위사업청 Defense Acquisition Program Administration	전산정보관리소 Information System Center	1	"	
	산림청 Korea Forest Service	산림항공본부 Forest Aviation Headquarters	1	"	
	농림수산식품부 Ministry for Food, Agriculture, Forestry and Fisheries	국립종자원 Korea Seed & Variety Service	1	계약직 고위공무원단 Senior Contractual Service	책임운영 기관 Executive Agency
	지식경제부 Ministry of Knowledge Economy	우정사업본부 Korea Post	1	"	
	국토해양부 Ministry of Land, Transport and Maritime Affairs	국토지리정보원 National Geographic Information Institute	1	"	책임운영 기관 Executive Agency
	경찰청 Korean National Police Agency	운전면허시험관리단 Driver's License Agency	1	"	"
	방송통신위원회 Korea Communications Commission	중앙전파관리소 분소 (서울) Regional Radio Management Offices (Seoul)	1	3 · 4급 GR3 · 4	
	행정안전부 Ministry of Public Administration and Security	국가기록원 나라기록관 National Archives of Korea Nara Repository	1	"	

유형별 Type	부처별 Agency	기관명 Organization Name	기관 수 No. of Organizations	기관장 직급 Rank of Organization Head	비고 Remark
기타행정기관 (320) Others	농림수산식품부 Ministry for Food, Agriculture, Forestry and Fisheries	국립농산물관질관리원 지원 (경기, 전남, 경북) Provincial Office of the National Agricultural Products Quality Management Service	3	3 · 4급 GR3 · 4	
		국립수의과학검역원 지원 (인천) Regional Office of the National Veterinary Research and Quarantine Service (Inchon)	1	"	
	농림수산식품부 Ministry for Food, Agriculture, Forestry and Fisheries	국립식물검역원 지원 (영남) Regional Office of the National Plant Quarantine Service (Yeongnam)	1	"	
	관세청 Korea Customs Service	관세평가분류원 Customs Valuation and Classification Institute	1	"	
	기상청 Korea Meteorological Administration	국가기상위성센터 National Meteorological Satellite Center	1	"	
		기상레이더센터 Weather Radar Center	1	"	
	방송통신위원회 Korea Communications Commission	중앙전파관리소 위성전파감시센터 Satellite Radio Monitoring Cente	1	4급 GR4	
		중앙전파관리소 분소 (부산, 광주) Regional Radio Management Offices	2	"	
	국가보훈처 Patriots & Veterans Administration Agency	국립 5.18민주묘지관리소 May 18th National Cemetery	1	"	
		국립 4.19민주묘지관리소 April 19th National Cemetery	1	"	
		국립호국원 (영천, 임실, 이천) National Cemetery (Yeongcheon, Lisil, Icheon)	3	"	
	행정안전부 Ministry of Public Administration and Security	국가기록원 역사기록관 National Archives of Korea	1	"	
		정부청사관리소 광주청사관리소 Gwangju District Government Complex	1	"	

유형별 Type	부처별 Agency	기관명 Organization Name	기관 수 No. of Organizations	기관장 직급 Rank of Organization Head	비 고 Remark
기타행정기관 (320) Others		정부청사관리소 제주청사관리소 Jeju District Government Complex	1	4급 GR4	
	농림수산식품부 Ministry for Food, Agriculture, Forestry and Fisheries	국립농산물품질관리원 지원 Provincial Office of the National Agricultural Products Quality Management Service	6	"	
		국립수의과학검역원 지원 (서울, 중부, 영남, 호남) Regional Office of the National Veterinary Research and Quarantine Service	4	"	
	농림수산식품부 Ministry for Food, Agriculture, Forestry and Fisheries	국립식물검역원 중부격리재배관리소 Jungbu Post-Entry Quarantine Station	1	"	
		국립식물검역원 지원 (인천공항, 중부) Regional Office of the National Plant Quarantine Service (Inchon International Airport Branch, Jungbu)	2	"	
		어업지도사무소 (동해, 서해) Fisheries Supervision Office (East sea, West sea)	2	"	
	지식경제부 Ministry of Knowledge Economy	우정사업본부 우정사업조달사무소 Supply & Construction Office of Koreapost	1	"	
		광업등록사무소 Mine Registration Office	1	"	
		자유무역지역관리원 (마산, 군산, 대불) Administration Agency of Free Trade Zone (Masan, Gunsan, Daebul)	3	"	
	보건복지부 Ministry of Health and Welfare	국립망향의동산관리소 National Mang-hyang Cemetery	1	"	
	고용노동부 Ministry of Employment and Labor	고객상담센터 Call Center	1	"	
	국토해양부 Ministry of Land, Transport and Maritime Affairs	항공교통센터 Air Traffic Center	1	"	
	국세청 National Tax Service	국세청 고객만족센터 NTS Customer Satisfaction Center	1	"	

유형별 Type	부처별 Agency	기관명 Organization Name	기관 수 No. of Organizations	기관장 직급 Rank of Organization Head	비고 Remark
기타행정기관 (320) Others	병무청 Military Manpower Administration	중앙신체검사소 Central Physical Examination Agency	1	4급 GR4	
		병무민원상담소 Call Center of the Military Manpower Administration	1	"	
	산림청 Korea Forest Service	국립산림품종관리센터 Korea Forest Seed & Variety Center	1	"	
		행정중심복합도시건설청 Multifunctional Administrative City Construction Agency	1	"	
	국가인권위원회 National Human Rights Commission of Korea	인권사무소 (부산, 광주, 대구) Regional Human Rights Office (Busan, Gwangju, Daegu)	3	"	
		국토해양부 Ministry of Land, Transport and Maritime Affairs	3	4 · 5급 GR4 · 5	
	농림수산식품부 Ministry for Food, Agriculture, Forestry and Fisheries	국립해양조사원 해양조사사무소 (동해, 서해, 남해) Oceanographic Research Office (East Sea, West Sea, South Sea)	8	"	
		국립종자원 지원 Korea Seed & Variety Service Branch Office	13	"	
		국립수산물품질검사원 지원 Branch Office of the National Fisheries Products Quality Inspection Service	2	"	
	방송통신위원회 Korea Communications Commission	국립식물검역원 지원 (호남, 제주) Regional Office of the National Plant Quarantine Service (Honam, Jeju)	9	"	
		중양전파관리소 분소 Regional Radio Management Center of the Central Radio Management Office	1	5급 GR5	
	국가보훈처 Patriots & Veterans Administration Agency	국립 3.15민주묘지관리소 March 15th National Cemetery	1	"	
		행정안전부 Ministry of Public Administration and Security	1	"	
	농림수산식품부 Ministry for Food, Agriculture, Forestry and Fisheries	국가기록원 서울기록정보센터 Seoul Archives Information Center	1	"	
		정부청사관리소 춘천지소 Head of Chun-Cheon Branch Office	1	"	

유형별 Type	부처별 Agency	기관명 Organization Name	기관 수 No. of Organizations	기관장 직급 Rank of Organization Head	비고 Remark
기타행정기관 (320) Others	농림수산식품부 Ministry for Food, Agriculture, Forestry and Fisheries	어업지도사무소 어항사무소 (인천, 강릉) Fisheries Supervision Office (Incheon, Gangneung)	2	5급 GR5	
	산림청 Korea Forest Service	산림항공본부 산림항공관리소 Forest Aviation Station	8	"	
	농림수산식품부 Ministry for Food, Agriculture, Forestry and Fisheries	국립농산물품질관리원 지원 출장소 Branch Office of the National Agricultural Products Quality Management Service	109	5 · 6급 GR5 · 6	
		국립수위과학검역원 지원 사무소 District Office of the National Veterinary Research and Quarantine Service	12	"	
	농림수산식품부 Ministry for Food, Agriculture, Forestry and Fisheries	국립식물검역원 남부격리재배관리소 Southern Post-Entry Quarantine Station	1	"	
		국립식물검역원 지원 사무소 Branch Office of the National Plant Quarantine Service	21	"	
	산림청 Korea Forest Service	국립자연휴양림관리소 National Natural Recreation Forest Office	1	계약직 Contractual Service	책임운영 기관 Executive Agency
	해양경찰청 Korea Coast Guard	해양경찰청비창 Korea Coast Guard Maintenance Agency	1	"	"
	소방방재청 National Emergency Management Agency	중앙119구조대 National 119 Rescue Service	1	소방장 Fire Chief	
	경찰청 Korean National Police Agency	운전면허시험관리단 운전면허시험장 Driver's License Agency Examination Office	26	경찰 Police	책임운영 기관 Executive Agency

* 조직기획과 주무관 이정와 (02-2100-3485)

2-1-3. 한시조직 Temporary Organizations

부처별 Agency	기관명 Organization Name	기관장 직급 Rank of Organization Head	비고 Remark
국무총리실 Prime Minister's Office	제주특별자치도지원위원회사무처 The secretariat of the council on Jeju development policy	고위공무원단 Senior Civil Service	
금융위원회 Financial Services Commission	공적자금관리위원회사무국 Secretariat for the Public Fund Oversight Committee	고위공무원단 Senior Civil Service	
기획재정부 Ministry of Strategy and Finance	자유무역협정국내대책본부 FTA Promotion & Policy Adjustment Authority	고위공무원단 Senior Civil Service	
교육과학기술부 Ministry of Education, Science and Technology	대구경북 과학기술원 건설추진단 Daegu Gyeongbuk Institute of Science & Technology	고위공무원단 Senior Civil Service	
	국립대구·광주과학관추진기획단 Daegu-Gwangju National Science Museum Planning Office	4급 (GR4)	
외교통상부 Ministry of Education, Science and Technology	한반도평화교섭본부 Office of Korea Peninsula Peace and Security Affairs	외무공무원 Foreign Service	
통일부 Ministry of Unification	남북협력지구지원단 Inter-Korea Cooperation District Support Directorate	고위공무원단 Senior Civil Service	
국방부 Ministry of Unification	국방개혁실 Defence Reform Office	고위공무원단 Senior Civil Service	
문화체육관광부 Ministry of Culture, Sports and Tourism	대한민국역사박물관건립추진단 Office for the Establishment of the National Museum of Korea Contemporary History	계약직 Contractual Service	
지식경제부 Ministry of Knowledge Economy	에너지절약추진단 Energy Efficiency Bureau	고위공무원단 Senior Civil Service	
보건복지부 Ministry for Health and Welfare	사회정책선진화기획단 Bureau of Social Policy Advancement	고위공무원단 Senior Civil Service	
환경부 Ministry of Environment	국립생태원건립추진기획단 National Ecological Institute Planning Office	4급 (GR4)	
고용노동부 Ministry of Employment and Labor	직업체험관설립운영단 "Job World" Establishment and Operation Division	고위공무원단 Senior Civil Service	
	노사관계선진화 실무지원단 Task Force for the Labor Relations Reform	고위공무원단 Senior Civil Service	
기상청 Korea Meteorological Administration	기상선진화추진단 Meteorological Advancement Council	계약직 Contractual Service	

* 조직기획과 주무관 이정와 (02-2100-3485)

2-1-4. 기타 합의제 행정기관
Consensual Administrative Agencies

소속부처 Agency	기관명 Organization Name	근거법령 Authority	기관장 Chairperson	합의구성원 No. of Members	상임 수 No. of Full-time Members	사무기구 Executive Body
국무총리실 Prime Minister's Office	조세심판원 Tax Tribunal	국세기본법 제67조 Article 67 of National Tax Act	원장 (고위공무원단) Commissioner (Senior Civil Service)	32명 (심판관) 32Persons (Judge)	심판관 6명 (고위공무원단) 6Judges (Senior Civil Service)	행정실 (3 · 4급) (101명) Administration Office (GR3 · 4) (101Persons)
특허청 Korean Intellectual Property Office	특허심판원 Intellectual Property Tribunal	특허법 제132조의2 Article 132-2 of Intellectual Property Act	원장 (고위공무원단) Commissioner (Senior Civil Service)	99명 99Persons	심판장 11명 (고위공무원) 심판관 88명 (3 · 4 · 5급) 11Chief of Judges (Senior Civil Service) 88Judges (GR3 · 4 · 5)	행정실 (4급) (32명) Administration Office (GR4) (32Persons)
국토해양부 Ministry of Land, Transport and Maritime Affairs	해양안전심판원 Maritime Safety Tribunal	해양사고의조사및 심판에관한법률 제3조 및 제8조 Article 3 and 8 of Act on the Investigation of and Inquiry into Marine Accidents	원장 5명 (고위공무원) 5Commissioners (Senior Civil Service)	17명 17Persons	심판관 12명 (고위공무원 4명, 4급상당 8명) 12Judges (4Judges Senior Civil Service, 8 Judges Equivalent to GR4)	(58명) (58Persons)

* 조직기획과 주무관 이정와 (02-2100-3485)

2-1-5. 특별지방행정기관
Special Local Administrative Agencies

2-1-5-1. 기관 현황 Summary of Special Local Administrative Agencies

유형별 Type	기관 수 No. of Organizations	1차 기관 First Organization	2·3차 기관 Second or Third Organization
계 Total	5,113	252	4,861
노동행정기관 Labor Administrative Institution	47	6	41
세무행정기관 Tax Administrative Institution	183	53	130
공안행정기관 Public Security Administrative Institution	2,548	75	2,473
현업행정기관 Field Administrative Institution	1,993	5	1,988
기타행정기관 Others	342	113	229

* 경제조직과 주무관 허천 (02-2100-3509)

2-1-5-2. 유형별 현황 Special Local Administrative Agencies by Type

유형별 Type	부처별 Agency	기관명 Organization Name	기관 수 No. of Organizations	1차 기관 First Organization	2·3차 기관 Second or Third Organization
노동행정기관 (47) Labor Administrative Institution	고용노동부 Ministry of Employment and Labor	지방고용노동청 Regional Labor Administration	6	6	-
		지방고용노동청 지청 Regional Labor Office	40	-	40
		지방고용노동청 출장소 Regional Labor Branch Office	1	-	1
세무행정기관 (183) Tax Administrative Institution	국세청 National Tax Service	지방국세청 Regional Tax Office	6	6	-
		세무서 District Tax Office	107	-	107
		지서 Branch Office	18	-	18

유형별 Type	부처별 Agency	기관명 Organization Name	기관 수 No. of Organizations	1차 기관 First Organization	2·3차 기관 Second or Third Organization
세무행정기관 (183) Tax Administrative Institution	관세청 Customs Service	세관 Customs	47	47	—
		세관감시소 Guard Post	5	—	5
공안행정기관 (2,548) Public Security Administrative Institution	법무부 Ministry of Justice	지방교정청 Regional Correction Headquarter	4	4	—
		교도소, 구치소, 지소 Correctional Institution, Detention House, Branch Institution	50	—	50
		소년원, 소년분류심사원 Juvenile Training School, Juvenile Classification Home	11	11	—
		소년원, 소년분류심사원 청소년비행예방센터 Juvenile Training School, Juvenile Classification Home	6	—	6
		보호관찰소 Probation Office	16	16	—
		보호관찰소 지소 Branch Office of the Probation Office	40	—	40
		출입국관리사무소 Immigration Office	16	16	—
		외국인보호소 Immigration Processing Center	2	2	—
		출입국관리사무소 출장소 Branch Office of the Immigration Office	20	—	20
		위치추적관제센터 GPS tracking central monitoring center	1	1	—

유형별 Type	부처별 Agency	기관명 Organization Name	기관 수 No. of Organizations	1차 기관 First Organization	2·3차 기관 Second or Third Organization
공안행정기관 (2,548) Public Security Administrative Institution	국토해양부 Ministry of Land, Transport and Maritime Affairs	철도특별사법경찰대 Railroad Police Office	1	1	—
		지방철도특별사법경찰대 Branch Office of the Railroad Police Office	4	—	4
		지방철도특별사법경찰대 센터 Branch Office Center of the Railroad Police Office	23	—	23
	검찰청 Supreme Prosecutors's Office	고등검찰청 High Public Prosecutor's Office	5	5	—
		지방검찰청 District Public Prosecutor's Office	18	—	18
		지방검찰청 지청 Branch Office of District Public Prosecutor's Office	39	—	39
	경찰청 Korean National Police Agency	지방경찰청 Provincial Police Agency	16	16	—
		경찰서 Police Station	244	—	244
		파출소, 지구대 Police Office,	1,940	—	1,940
	해양경찰청 Korea Coast Guard	지방해양경찰청 Regional Headquarters Korea Coast Guard	3	3	—
		해양경찰서 Regional Coast Guard	14	1	13
		파출소 Coast Guard Sub-station	75	—	75

유형별 Type	부처별 Agency	기관명 Organization Name	기관 수 No. of Organizations	1차 기관 First Organization	2·3차 기관 Second or Third Organization
현업행정기관 (1,993) Field Administrative Institutions	지식경제부 Ministry of Knowledge Economy	체신청 Regional Communication Office	9	—	9
		우체국 (감독국) Post Office (Supervising Office)	218	—	218
		우체국 (소속국) Post Office (Local Office)	1,740	—	1,740
		우편집중국, 물류센터 Mail Center	26	—	26
기타행정기관 (342) Others	공정거래위원회 Fair Trade Commission	지방공정거래사무소 Regional Office	5	5	—
	국가보훈처 Ministry of Patriots & Veterans Affairs	지방보훈청 Regional Office	5	5	—
		보훈지청 Branch Office	19	19	—
	특허청 Korean Intellectual Property Office	특허청 서울사무소 Seoul Branch Office of Korea Intellectual Property Office	1	1	—
	지식경제부 Ministry of Knowledge Economy	광산보안사무소 Mining Safety Office	4	4	—
	보건복지부 Ministry for Health & Welfare	국립검역소 National Quarantine Station	13	—	13
	보건복지부 Ministry for Health & Welfare	국립검역소 지소 Branch Office of the National Quarantine Station	10	—	10
	환경부 Ministry of Environment	유역환경청 River Basin Environmental Office	4	4	—
		지방환경청 Regional Environmental Office	3	3	—

유형별 Type	부처별 Agency	기관명 Organization Name	기관 수 No. of Organizations	1차 기관 First Organization	2·3차 기관 Second or Third Organization
기타행정기관 (342) Others	국토해양부 Ministry of Land, Transport and Maritime Affairs	지방환경청 출장소 Local Environmental Branch Office	1	—	1
		수도권대기환경청 Metropolitan Air Quality Management Office	1	1	—
		지방국토관리청 Regional Construction Management Administration	5	5	—
		지방국토관리청 국도관리사무소 Highway Construction Office	18	—	18
		지방국토관리청 국도관리사무소 출장소 Highway Construction Branch Office	10	—	10
		지방해양항만청 Regional Maritime Affairs and Port Office	11	11	—
		지방해양항만청 건설사무소 Port Construction Office	2	—	2
		지방해양항만청 해양사무소 Maritime Office	8	—	8
		지방해양항만청 해양사무소 출장소 Maritime Branch Office	3	—	3
		지방해양항만청 위성항법중앙사무소 Navigation Satellite System Central Center	1	—	1
		지방해양항만청 진도항로표지종합사무소 Jindo Aids to Navigation Office	1	—	1
		홍수통제소 Flood Control Office	4	4	—
		지방항공청 Regional Aviation Administration	2	2	—
		지방항공청 항공지방사무소 Regional Aviation Office	2	—	2
		지방항공청 지방공항출장소 Regional Aviation Branch Office	11	—	11
		서울지방항공청 비행점검센터 Flight Inspection Center	1	—	1

유형별 Type	부처별 Agency	기관명 Organization Name	기관 수 No. of Organizations	1차 기관 First Organization	2·3차 기관 Second or Third Organization
기타행정기관 (342) Others	조달청 Public Procurement Service	지방조달청 Regional Public Procurement Service	11	11	—
	통계청 Statistics Korea	지방통계청 Regional Statistical Office	5	5	—
		지방통계청 통계사무소 Regional Branch Office	49	—	49
	병무청 Military Manpower Administration	지방병무청 Regional Military Manpower Office	11	11	—
		지방병무지청 Military Manpower Branch Office	2	—	2
	산림청 Korea Forest Service	지방산림청 National Forest Service	5	5	—
		국유림관리소 National Forest Station	27	—	27
	중소기업청 Small & Medium Business Administration	지방중소기업청 Regional of Small and Medium Business Administration	11	11	—
	식품의약품안전청 Korea Food & Drug Administration	지방식품의약품안전청 Regional Agency of the Food & Drug Administration	6	6	—
		지방식품의약품안전청 수입식품검사소 Food Inspection Center	7	—	7
	기상청 Korea Meteorological Administration	지방기상청 Regional Meteorological Office	5	5	—
		기상대 Weather Station	45	—	45
		항공기상청 Korea Aviation Meteorological Agency	1	1	—
		항공기상청 공항기상대 Airport Weather Station	4	—	4
		항공기상청 공항기상실 Airport Weather Office	8	—	8

* 경제조직과 주무관 허천 (02-2100-3509)

2-1-6. 정부위원회 Government Committees

2-1-6-1. 정부위원회 (소속 · 성격별) Government Committees (by Affiliation / by Function)

(2010. 6. 30 현재)

연 도 Year	합 계 Total	대통령 President	국무총리 Prime Minister	각부처 Government Agencies	독립형 Independence	행 정 Administration	자 문 Advisory
1999	319	16	28	275		29	290
2000	352	18	31	303		32	320
2001	366	18	32	316		33	333
2002	364	18	34	312		35	329
2003	368	17	35	316		35	333
2004	358	23	44	291		42	316
2005	381	25	47	309		42	339
2006	403	28	50	322	3	44	359
2007	416	28	52	333	3	44	372
2008	573	17	67	487	2	39	534
2009	441	22	57	360	2	42	399
2010	431	20	53	356	2	40	391

정 부 위 원 회 수 추 이

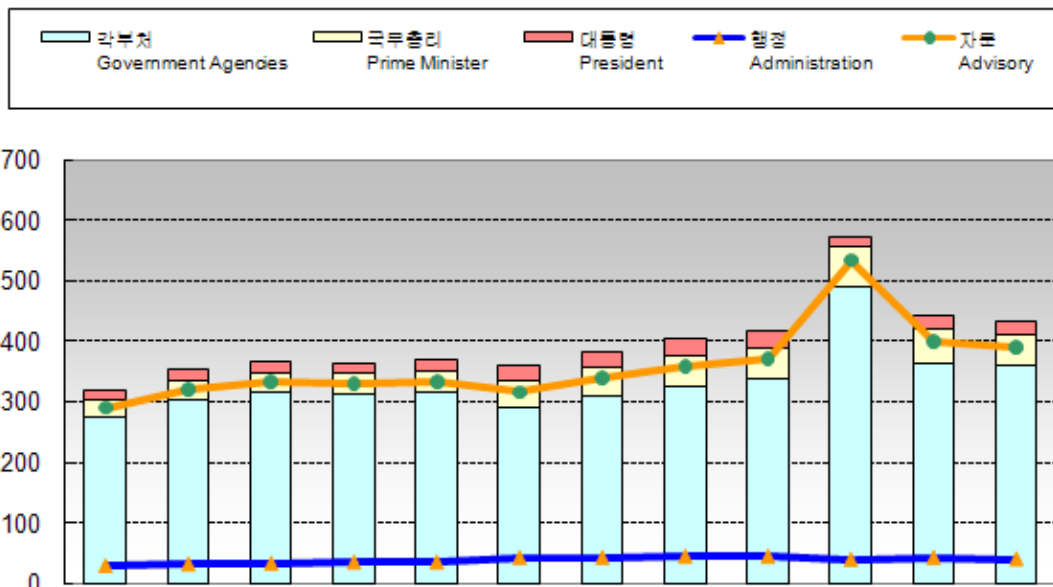

* 경제조직과 주무관 허진숙 (02-2100-3504)

2-1-6-2. 행정위원회 Administrative Committees

(2010. 6. 30 현재)

소관부처 Agency	위원회명 Name	근거법령 Authority	위원 수 No. of Members	위원장 Chairperson	상임위원 No. of Full- time Members	사무기구 Executive Body
대통령 (3) President	규제개혁위원회 Regulatory Reform Committee	행정규제기본법 제23조 Article 23 of Framework Act on Administrative Regulation	25인 25Persons	국무총리/ 민간인 Prime Minister/ Civilian	—	국무총리실에서 수행 Performed at the Prime Minister's Office
	방송통신위원회 Broadcasting and Communications Commission	방송통신위원회의 설치 및 운영에 관한 법률 제3조 Article 3 of Act on Establishment of Broadcasting and Communications Commission	5인 5Persons	장관급 Equivalent to Minister	5인 5Persons	방송통신위원회 (1,626인) Broadcasting and Communications Commission (1,626Persons)
	친일반민족행위자재산 조사위원회 The Investigative Commission on Pro-Japanese Collaborator's Property	친일반민족행위자 재산의 국가귀속에 관한 특별법 The Special Law to Redeem Pro-Japanese Collaborator's Property	9인 9Persons	장관급 Equivalent to Minister	2인 2Persons	사무처 (68인) Executive Office (68Persons)
국무총리 (15) Prime Minister	공정거래위원회 Fair Trade Commission	독점규제 및 공정거래에 관한법률 제35조 Article 35 of Monopoly Regulation and Fair Trade Act	9인 9Persons	장관급 Equivalent to Minister	5인 5Persons	사무처 (493인) Executive Office (493Persons)
	금융위원회 Financial Services Commission	금융위원회 설치등에 관한 관한법률 제3조 Article 3 of Act on Establishment of Financial Services Commission	9인 9Persons	장관급 Equivalent to Minister	4인 4Persons	사무처 (231인) Executive Office (253Persons)
	국민권익위원회 Anti-corruption and Civil Rights Commission	부패방지 및 국민권익위의 설치 및 운영에 관한 법률 설치 및 운영에 관한 법률	15인 15Persons	장관급 Equivalent to Minister	7인 7Persons	사무처 (469인) Executive Office (466Persons)
	사행산업통합감독위원회 National Gaming Control Commission	사행산업통합감독위원회법 Act on Establishment of National Gaming Control Commission	14인 14Persons	민간인 Civilian	—	사무처 (20인) Executive Office (20Persons)

* 경제조직과 주무관 허진숙 (02-2100-3504)

소관부처 Agency	위원회명 Name	근거법령 Authority	위원 수 No. of Members	위원장 Chairperson	상임위원 No. of Full- time Members	사무기구 Executive Body
국무총리 (15) Prime Minister	대일항쟁기강제동원피해 조사및국외강제동원희생 자지원위원회 The Commission on Verification and Support for the Victims of Forced Mobilization under Japanese Colonialism in Korea	대일항쟁기 강제동원 피해 조사 및 국외강제동원 희생자 지원에 관한 특별법 제8조 Article 8 of The Special Law on Verification and Support for the Victims of Forced Mobilization under Japanese Colonialism in Korea	11인 11Persons	차관급 Equivalent to Vice Minister	1인 1Person	사무국 (57인) Executive Bureau (57Persons)
	민주화운동관련자명예회복 및 보상심의위원회 The Commission for Democratization Movement Activist's Honor-restoration and Compensation	민주화운동 관련자 명예 회복 및 보상등에 관한법률 제4조 Article 4 of Act on Democratization Movement Activist's Honor-restoration and Compensation	9인 9Persons	민간인 Civilian	-	지원단 (파견인력 20인)
	거창사건등관련자 명예 회복심의위원회 The National Commission on Geochang Incident	거창사건등 관련자의명예 회복에관한특별조치법제3조 Article 3 of Act on Geochang Incident	16인 16Persons	국무총리 Prime Minister	-	지원단 (파견인력 2인)
	제주4·3사건진상규명및 희생자명예회복 위원회 The National Commission on Jeju 4.3 Incident	제주4·3사건진상규명및 희생자 명예회복에관한 특별법 제3조 Article 3 of Act on Jeju 4.3 Incident	20인 20Persons	국무총리 Prime Minister	-	지원단 (파견인력 3인)
	노근리사건희생자심사및 명예회복위원회 The National Commission on Nogunli Incident	노근리사건희생자심사및 명예회복에관한법 제3조 Article 3 of Act on Nogunli Incident	16인 16Persons	국무총리 Prime Minister	-	지원단 (파견인력 2인)
	10.27법난피해자명예회복 심의위원회	10.27법난피해자의명예회복 등에 관한 법률	11인 11Persons	민간인 Civilian	-	지원단 (파견인력 5인)
	납북피해자보상및지원심의 위원회	군사정전에 관한 협정 체결 이후 납북피해자의 보상 및 지원에 관한 법률 제6조	9인 9Persons	민간인 Civilian	-	지원단 (파견인력 8인)

소관부처 Agency	위원회명 Name	근거법령 Authority	위원 수 No. of Members	위원장 Chairperson	상임위원 No. of Full- time Members	사무기구 Executive Body
국무총리 (15) Prime Minister	특수임무수행자보상 심의 위원회	특수임무수행자 보상에 관한 법률 제4조	13인 13Persons	민간인 Civilian	—	지원단 (파견인력4인)
	동학농민혁명참여자명예 회복심의위원회 National Commission on the Donghak Peasant Revolution	동학농민혁명 참여자 등의 명예회복에 관한 특별법 제3조	15인 15Persons	국무총리 Prime Minister	—	문화체육관광부 에서 수행 Performed at the Ministry of Culture, Sports and Tourism
	삼청교육피해자 명예회복 및 보상심의위원회	삼청교육피해자의 명예회복 및 보상에 관한 법률	12인 12Persons	민간인 Civilian	—	국방부에서 수행 Performed at the Ministry of National Defense
	한센인피해사건진상규명 위원회	한센인피해사건의 진상규명 및 피해자생활지원 등에 관한 법률 제3조	13인 13Persons	민간인 Civilian	—	보건복지부에서 수행 Performed at the Ministry of health and Welfare
기획재정부 Ministry of Strategy and Finance	복권위원회 Prime Minister's Commission on Lottery	복권및복권기금법 The Lottery and Lottery Fund Law	21인 21Persons	차관급 Equivalent to Vice Minister	—	사무처 (24인) Executive Office (24persons)
교육과학기술부 (2) Ministry of Education, Science and Technology	국사편찬위원회 National Institute of Korean History	사료의모집및보존등에관한 법률 제4조 Article 4 of Act on the Collection and Preservation of Historical Materials	16인 16Persons	차관급 Equivalent to Vice Minister	2인 2Persons	1부 (81인) 1Department (81Persons)
	교원소청심사위원회 Faculty Disciplinary Review Committee	교원지위향상을위한특별법 제7조 Article 7 of Special Act for the Improvement of Teacher's Status	7인 7Persons	고위공무원단 Senior Civil Service	1인 1Person	1과 (24인) 1Division (24Persons)

소관부처 Agency	위원회명 Name	근거법령 Authority	위원 수 No. of Members	위원장 Chairperson	상임위원 No. of Full- time Members	사무기구 Executive Body
법무부 Ministry of Justice	보호관찰심사위원회 Probation Review Committee	보호관찰등에관한법률 제5조 Article 5 of Protection and Surveillance, etc. Act	45인 45Persons	고검 차장검사 The Assistant Prosecutor General	5인 5Persons	법무부에서 수행 Performed at the Ministry of Justice
행정안전부 (4) Ministry of Public Administration and Security	정부공직자윤리위원회 Public Official Ethics Committee	공직자윤리법 제9조 Article 9 of Public Service Ethics Act	9인 9Persons	민간인 Civilian	—	행정안전부에서 수행 Performed at the Ministry of Public Administration and Security
	소청심사위원회 Appeals Commission	국가공무원법 제9조 Article 9 of National Public Service Act	9인 9Persons	차관급 Equivalent to Vice Minister	5인 5Persons	1과 (31인) 1Division (31Persons)
	이북5도위원회 5 Provinces of North Korea	이북5도에관한특별자치법 제7조 Article 7 of Act on Special Measures for 5 North Korean Provinces	5인 5Persons	차관급 Equivalent to Vice Minister	5인 5Persons	5사무국 (42인) 5Executive Bureau (42Persons)
	승강기사고조사판정위원회 Korean Review Commisison for Elevator Accident	승강기시설안전관리법 제7조 Article 7 of Elevator Safety Management Act	7인 7Persons	민간인 Civilian	—	사무국 (7인) Executive Bureau (7Persons)
농림수산식품부 Ministry for Food, Agriculture, Forestry and Fisheries	품종보호심판위원회 Species Protection Appeals Committee	종자산업법 제91조 Article 91 of Seed Industry Act	8인 8Persons	고위공무원단 Senior Civil Service	1인 1Person	농림수산식품부 에서 수행 Performed at the Ministry for Food, Agriculture, Forestry and Fisheries
지식경제부 (2) Ministry of Knowledge Economy	무역위원회 Korea Trade Commission	불공정무역거래행위조사및 산업피해구제에관한법률 제27조 Article 27 of Act on Unfair Trade Practice Investigation and Relief on Industrial Damages	9인 9Persons	민간인 Civilian	1인 1Person	무역조사실 (49인) Trade Investigation Office (49Persons)

소관부처 Agency	위원회명 Name	근거법령 Authority	위원 수 No. of Members	위원장 Chairperson	상임위원 No. of Full- time Members	사무기구 Executive Body
지식경제부 (2) Ministry of Knowledge Economy	전기위원회 Electricity Committee	전기사업법 제53조 Article 53 of Electricity Service Act	9인 9Persons	민간인 Civilian	1인 1Person	사무국 (33인) Executive Bureau (33Persons)
환경부 Ministry of Environment	중앙환경분쟁 조정위원회 National Environmental Dispute Resolution Commission	환경분쟁조정법 제4조 Article 4 of Act on the Resolution of Disputes Caused by Environmental Pollution Damage	15인 15Persons	고공단 Senior Civil Service	1인 1Person	사무국 (21인) Executive Bureau (21Persons)
고용노동부 (3) Ministry of Employment and Labor	노동위원회 National Labor Relations Commission	노동위원회법 제2조 Article 2 of Labor Relations Commission Act	170인 170Persons	장관급 Equivalent to Minister	4인 4Persons	사무국 (93인) Executive Bureau (93Persons)
	고용보험심사위원회 Employment Insurance Deliberation Commission	고용보험법 제99조 Article 99 of Employment Insurance Act	15인 15Persons	민간인 Civilian	1인 1Person	노동부에서 수행 Performed at the Ministry of Labor
	산업재해보상보험재심사 위원회 Industrial Accident Deliberation Committee	산업재해보상보험법 제107조 Article 107 of Industrial Accident Compensation Insurance Act	55인 55Persons	민간인 Civilian	2인 2Person	사무국 (24인) Executive Bureau (24Persons)
국토해양부 (2) Ministry of Land, Transport and Maritime Affairs	중앙토지수용위원회 National Land Eminent Domain Committee	공익사업을위한토지등의 취득및보상에관한법률 제49조 Article 49 of Act on Acquisition and Compensations for Land, etc, for Public Projects	9인 9Persons	장관급 Equivalent to Minister	1인 1Person	사무국 (33인) Executive Bureau (33Persons)
	항공철도사고조사위원회 Aviation & Railway Accident Investigation Board	항공 철도사고 조사에 관한 법률 제4조	12인 12Persons	민간인 Civilian	-	사무국 (11인) Executive Bureau (11Persons)

소관부처 Agency	위원회명 Name	근거법령 Authority	위원 수 No. of Members	위원장 Chairperson	상임위원 No. of Full- time Members	사무기구 Executive Body
국가보훈처 Ministry of Patriots and Veterans Affairs	보훈심사위원회 Patriots and Veterans Affairs Committee	국가유공자등예우및지원에 관한법률 제82조 Article 82 of Act on the Honorable Treatment etc. of Persons of Distinguished Services to the State	60인 60Persons	고위공무원단 Senior Civil Service	5인 5Persons	사무국 (45인) Executive Bureau (45Persons)
금융위원회 Financial Services Commission	증권선물위원회 Securities and Future Commodities Committee	금융위원회 설치 등에 관한 법률 제19조 Article 19 of Act on Installation of Financial Services Organization	5인 5Persons	차관급 Equivalent to Vice Minister	1인 1Person	금융위원회에서 수행 Performed at the Financial Services Commission
국민권익위원회 Anti-corruption and Civil Rights Commission	국무총리행정심판위원회 Administrative Appeals Commission under the Prime Minister	행정심판법 제6조 Article 6 of Administrative Appeals Act	47인 47Persons	차관급 Equivalent to Vice Minister	3인 3Persons	국민권익위원회 에서 수행 Performed at the Anti-corruption and Civil Rights Commission
기타 (2) Others	진실화해를위한과거사정리 위원회 The Presidential Committee for the Inspection of Collaborations for Japanese Imperialism	진실화해를위한과거사정리 기본법	14인 14Persons	장관급 Equivalent to Minister	4인 4Persons	사무처 (150인) Executive Office (150Persons)
	국가인권위원회 National Human Rights Commission	국가인권위원회법 National Human Right Commission Act	11인 11Persons	장관급 Equivalent to Minister	3인 3Persons	사무처 (164인) Executive Office (164Persons)

2-1-6-3. 자문위원회 Advisory Committees

(2010. 6. 30 현재)

(단위 : 개) (Unit : Piece)

계 Total	설치근거법 Authority			계 Total	소관부처 Agency		
	헌 법 Constitution	법 률 Law	대통령령 Presidential Decree		대통령 President	국무총리 Prime Minister	각 부처 Ministry
391	4	340	47	391	17	38	336